

PET-CT検診コースオプション検査のご案内

やさしさから生まれた女性のための

乳房専用PET検査(マンモPET)

国内で4台目となる乳房専用PET装置（装置名：エルマンモ）を導入しました。

～心地よい検査環境～

この装置は、色合いや形など女性の視点から設計されており、やわらかなフォルムのデザインが緊張感を取り除きます。

〈特長1〉挟まないから痛くない！

乳房を検出器ホールにセットするだけで、乳房を圧迫する必要なく検査を受けていただけます。



〈特長2〉高感度で高解像度な画像

検出器を乳房に近接配置することにより、微量の放射線を感じ度良く検出します。また、全身用PET装置よりも高解像度化を実現し、より微細な観察を可能にしました。



検出器ホール

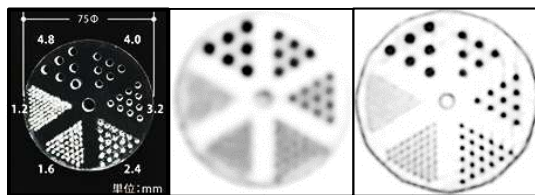

ファントム

全身用PET装置

乳房専用PET装置

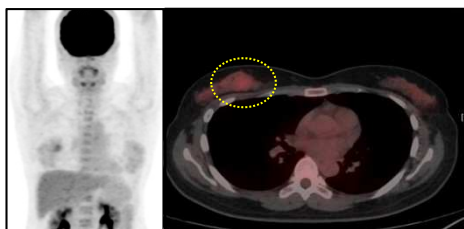

全身PET画像

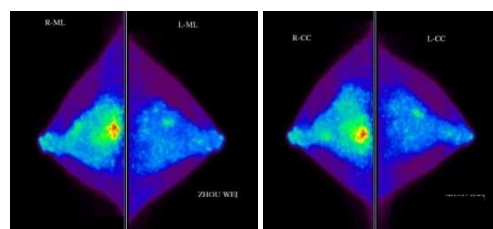

乳房専用PET画像

《ご理解頂きたい項目》

- ・薬剤の投与は1回で、追加の被ばくはありません。
- ・検査所要時間は約15分です。（さらに、追加撮像となる場合もございます。）
- ・体位などの工夫により可能な限りカバーしますが、胸壁付近の乳腺の評価には限界がありますので、全身PET-CT検査との併用が必須です。その為、**マンモPET乳がん検診単独での受診はできません。**

PET-CT検診コースオプション検査 【マンモPET乳がん検診】

検査項目：マンモPET、乳腺エコー、乳がん腫瘍マーカー

料金は裏面をご確認ください

ご予約はこちらから ▶▶▶▶



医療法人 仁泉会 M I クリニック

〒560-0004

大阪府豊中市少路1-12-13

TEL 06-6840-0100



検査内容・料金 一覧表

検査名	検査項目	オプション検査 税込価格 (消費税率 10%)	合計税込価格 (消費税率 10%)				
			総合がん検診 ¥201,300	基本がん検診 ¥122,100	PET-CT検診 ¥99,000	PET-CT検診 頭部MRI&MRA ¥132,000	MI乳がん ¥11,000
マンモPET乳がん検診	マンモPET、乳腺エコー、 乳がん腫瘍マーカー	キャンペーン価格でご案内！ ¥55,000 ➔ ¥33,000	¥234,300	¥155,100	¥132,000	¥165,000	
マンモグラフィ乳がん検診	マンモグラフィ (3D撮影)、 乳腺エコー、乳がん腫瘍マーカー	総合がん検診の場合 ¥8,140 基本がん検診の場合 ¥9,900 PET-CT検診の場合 ¥12,100	¥209,440	¥132,000	¥111,100	¥144,100	